



Direzione Provinciale di Reggio Nell'Emilia
Ufficio Provinciale - Territorio
Servizi Catastali

Visura per immobile

Situazione degli atti informatizzati al 29/04/2021

Data: 29/04/2021 - Ora: 18.00.40 Fine

Visura n.: T389232 Pag: 1

Dati della richiesta	Comune di REGGIO NELL'EMILIA (Codice: H223)
Catasto Fabbricati	Provincia di REGGIO NELL'EMILIA Foglio: 109 Particella: 38 Sub.: 21

Unità immobiliare

N.	DATI IDENTIFICATIVI				DATI DI CLASSAMENTO							DATI DERIVANTI DA
	Sezione Urbana	Foglio	Particella	Sub	Zona Cens.	Micro Zona	Categoria	Classe	Consistenza	Superficie Catastale	Rendita	
1		109	38	21	2		C/1	5	223 m ²	Totale: 236 m ²	Euro 2.119,13	Variazione del 09/11/2015 - Inserimento in visura dei dati di superficie.
Indirizzo		VIA FRATELLI MANFREDI n. 12/A n. 12/B piano: T;										
Annotazioni		classamento e rendita non rettificati entro dodici mesi dalla data di iscrizione in atti della dichiarazione (D.M. 701/94)										

INTESTATO

N.	DATI ANAGRAFICI	CODICE FISCALE	DIRITTI E ONERI REALI
1	COMUNE DI REGGIO EMILIA con sede in REGGIO NELL'EMILIA	00145920351*	(1) Proprieta'

Mappali Terreni Correlati

Codice Comune H223 - Sezione - Foglio 109 - Particella 38

Unità immobiliari n. 1

Visura telematica esente per fini istituzionali

* Codice Fiscale Validato in Anagrafe Tributaria

Agenzia del Territorio
CATASTO FABBRICATI
 Ufficio provinciale di
 Reggio Emilia

Scheda n. 1

Scala 1:200

Dichiarazione protocollo n. _____ del _____
 Planimetria da r.i.u. in Comune di Reggio Nell'emilia
 Via Manfredi Fratelli civ. 12

Identificativi Catastrali:
 Sezione: 109
 Foglio: 38
 Particella: 38
 Subalterno: 21

Compilata da:
 Boni Primo
 Iscritto all'albo:
 Geometra Dipendente Pubblico
 Prov. _____ N. _____

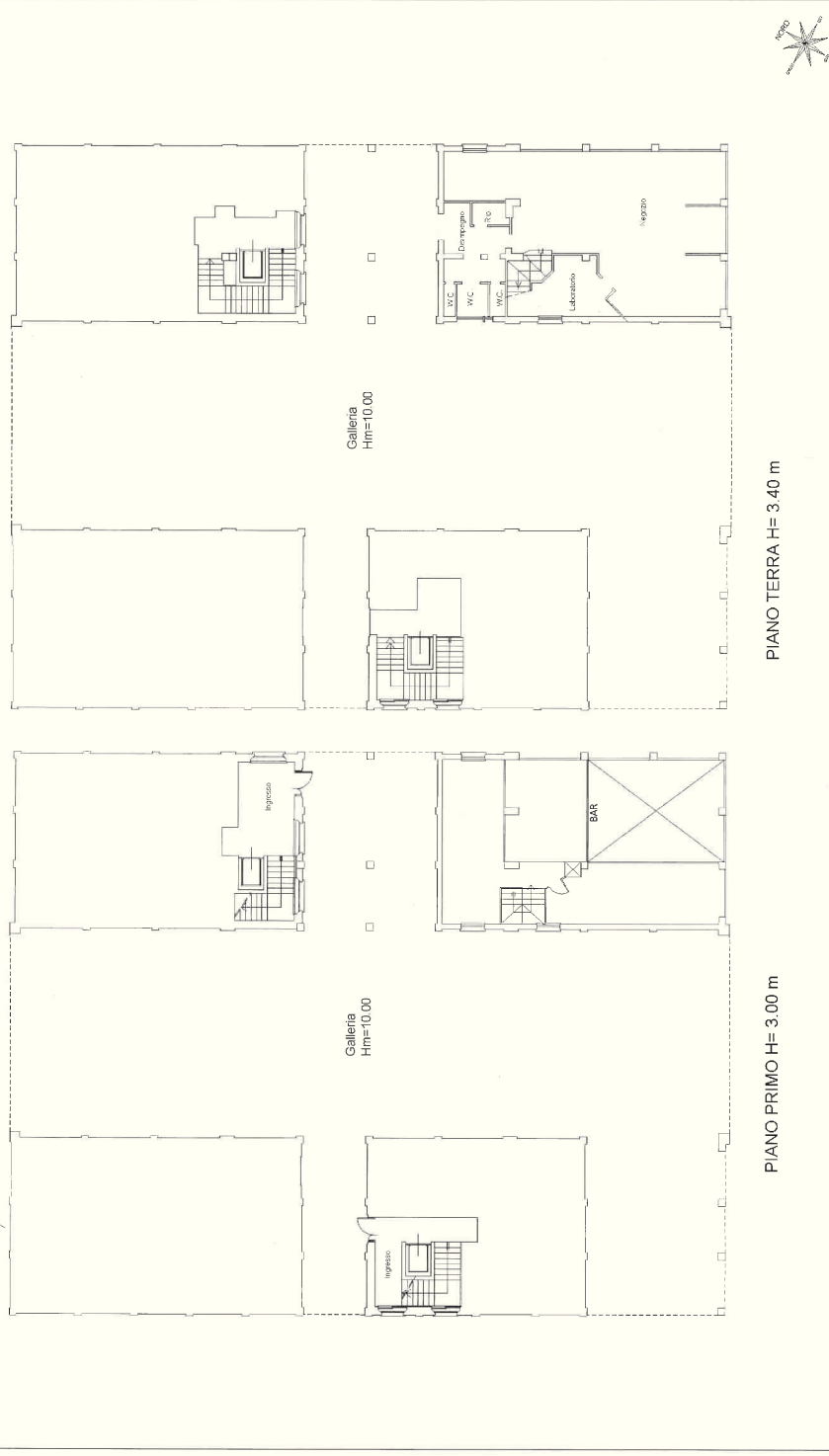

PIANO TERRA

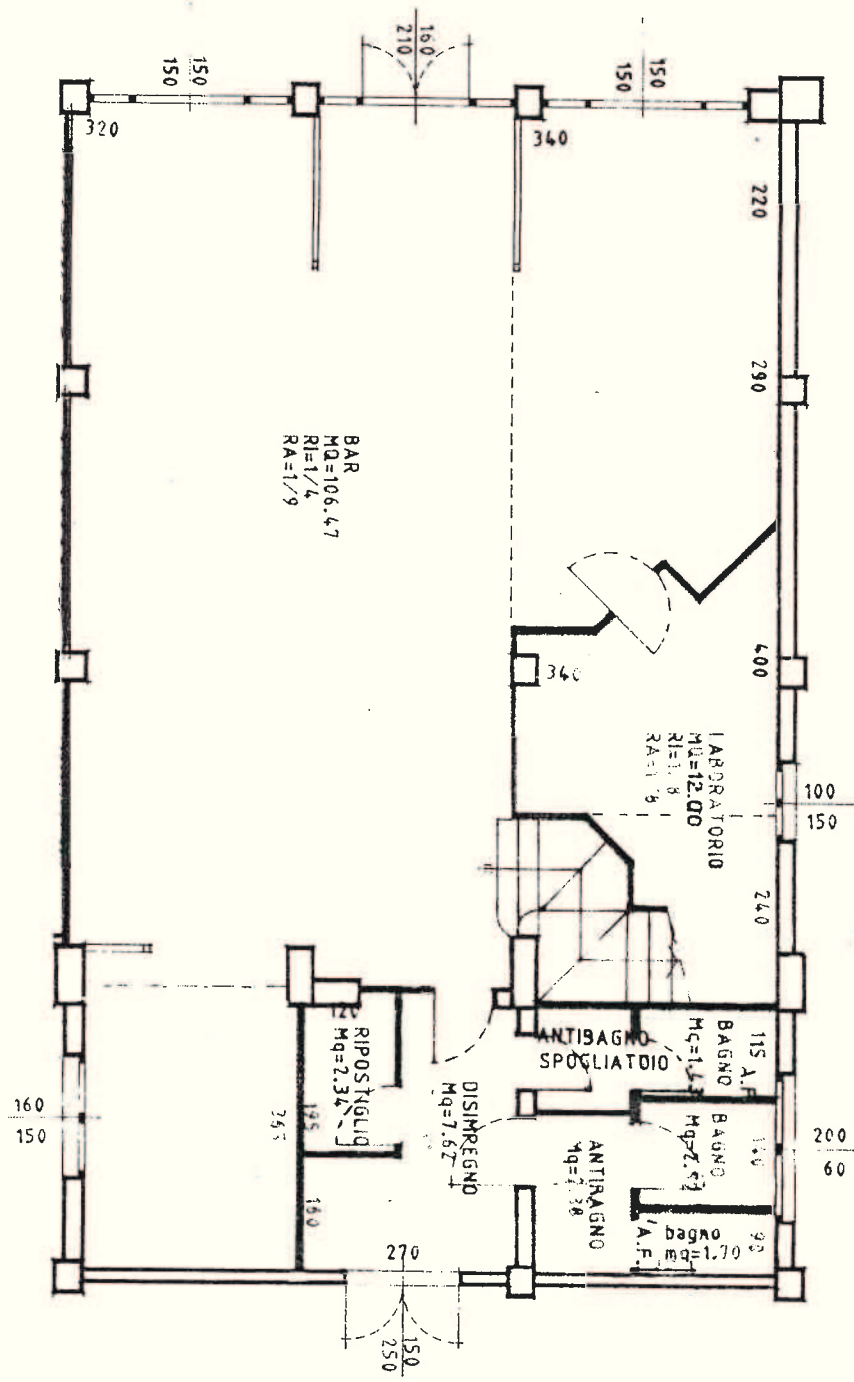

PIANO PRIMO

